



P A C H A

Journeys

ECUADOR 10 GIORNI | 9 NOTTI

La natura dell'Ecuador ispirerà il vostro prossimo capolavoro

PACHA
Journeys

PER: ARCH. ZAIRA TELLO

Benvenuti in Ecuador! Benvenuti a una spedizione su misura che si addentra nel ricco arazzo delle meraviglie architettoniche dell'Ecuador. Questo viaggio promette una fusione di design storico, moderno e sostenibile, offrendo ispirazione e approfondimenti sulla ricchezza culturale di questo splendido Paese.

Tour Operator: PACHA JOURNEYS

E-mail: info@pachajourneys.com

ECUADOR, UNA TERRA DI CONTRASTI

L'Ecuador è bello ovunque, emozionante e imprevedibile!

L'Ecuador, questo piccolo Paese sudamericano, incuneato a metà strada tra il Nord e il Sud (da cui il nome), ha molto da offrire: le città coloniali di Quito (UNESCO 1978) e Cuenca (UNESCO 1999), patrimonio dell'umanità.

Scopriremo paesaggi vulcanici imponenti e un popolo indigeno che ha conservato tutta la sua autenticità e le sue tradizioni.

Un viaggio in Ecuador è una scoperta indimenticabile di una straordinaria ricchezza, diversità culturale e natura. Un paesaggio unico che definisce chiaramente quattro regioni distinte: le Galapagos, la costa del Pacifico, la Sierra o Regione Andina e l'Amazzonia, dove le popolazioni non hanno avuto altra scelta che adattarsi ai loro diversi ecosistemi.

ESPLORARE PER REINVENTARSI!



ECUADOR 10 GIORNI | 9 NOTTI

La natura dell'Ecuador ispirerà il vostro prossimo capolavoro

P A C H A
Journeys

GIORNO	ITINERARIO INDICATIVO	
GIORNO 1	ARRIVO A QUITO E TRASFERIMENTO IN HOTEL	I punti salienti del tour: <ul style="list-style-type: none">• Quito Patrimonio mondiale dell'umanità: UNESCO 1978• Parco nazionale del Cotopaxi e vulcano attivo alto 5.897 metri• Paesaggi mozzafiato nella regione di Otavalo• Cappella dell'Uomo del famoso artista Oswaldo Guayasamin, noto come: El maestro del indigenismo o El muralista de America.• Le piramidi di Cochasquí di architettura pre-incaica• La biodiversità della foresta pluviale• Le visite organizzate da Zaira Tello per le fabbriche
GIORNO 2	QUITO, VISITA DELLA CITTÀ + TELEFERICO - VISITA DI UNA FABBRICA	
GIORNO 3	METÀ DEL MONDO - CAPPELLA DELL'UOMO - VISITA DI UNA FABBRICA	
GIORNO 4	QUITO - COCHASQUI - OTAVALO - PROGETTO COMUNITARIO - BLOCCHI	
GIORNO 5	CUICOCHA - MERCATO DI OTAVALO - TELAI E STRUMENTI PEGUCHE	
GIORNO 6	OTAVALO - SORGENTI TERMALI DI PAPALLACTA - AMAZZONIA	
GIORNO 7	AMAZZONIA	
GIORNO 8	AMAZZONIA - PUYO - BAÑOS	
GIORNO 9	BAÑOS - PARCO NAZIONALE DEL COTOPAXI - QUITO	
GIORNO 10	TRASFERIMENTO PER LA PARTENZA. FINE DEI SERVIZI	

ECUADOR 10 GIORNI | 9 NOTTI

La natura dell'Ecuador ispirerà il vostro prossimo capolavoro

PACHA
Journeys

GIORNO 1 - ARRIVO A QUITO E TRASFERIMENTO IN HOTEL

Arrivo all'aeroporto internazionale Mariscal Sucre di Quito, situato a 2.400 metri di altitudine. Dopo aver organizzato personalmente il ritiro dei bagagli, la vostra guida privata vi attenderà nella hall dell'aeroporto.

Trasferimento privato di circa 45 minuti, il tempo necessario per raggiungere il vostro hotel nel centro della capitale.

Attraverseremo la strada, osservando lo sviluppo delle città satellite delle valli vicine a Quito che si trovano a 2400 metri di altitudine, fino a raggiungere Quito a 2800 metri.

Quito è una città la cui struttura geografica è stata modellata dal vulcano Pichincha, punto di riferimento per la sua posizione nella città.

Sistemazione in hotel nella Città Coloniale

Nota: il traffico a Quito può essere intenso

CENA IN HOTEL



ECUADOR 10 GIORNI | 9 NOTTI

La natura dell'Ecuador ispirerà il vostro prossimo capolavoro

PACHA
Journeys

GIORNO 2 - QUITO, VISITA DELLA CITTÀ + TELEFERICO - VISITA DELLA FABBRICA

COLAZIONE IN HOTEL

Partenza per visitare la magnifica città coloniale di Quito, dichiarata Patrimonio Culturale dell'Umanità dall'UNESCO nel 1978. Visita del centro storico attraverso le strette vie del periodo coloniale. Si arriva alla Plaza de la Independencia, circondata dal Palazzo del Governo e dalle sue splendide balaustre in ferro battuto, dal Palazzo Arcivescovile con le sue piccole finestre e i frontoni ad arco, dalla Cattedrale Metropolitana e dal Comune di Quito.

Visita alla Chiesa della Compagnia di Gesù, una delle chiese più notevoli dell'America Latina. La sua decorazione a foglia d'oro, che ricopre l'intero interno della chiesa, e i suoi stili barocco e mudéjar le hanno fatto guadagnare il titolo di chiesa più ricca del Sud America. Il tour prosegue con la visita alla chiesa di San Francisco, la più antica della città (1535). All'interno, la chiesa mescola diversi stili: barocco, mudéjar e plateresco.

PRANZO

Nel pomeriggio ci recheremo alle pendici superiori del vulcano Pichincha per salire con la funivia a 4.050 metri di altezza. Da qui, se saremo fortunati, potremo osservare diverse cime che circondano la città di Quito e potremo comprendere meglio la struttura geologica che accompagna questa complessa città.

Dopo la funivia visiteremo una fabbrica

NOTA: *La visita della funivia e della città può essere modificata nell'ordine a seconda del tempo. Questa decisione viene presa dalla guida responsabile del gruppo.*

NOTA: *La visita a una fabbrica è a cura di Arch Zaira Tello, organizzatrice delle visite architettoniche.*

CENA E ALLOGGIO

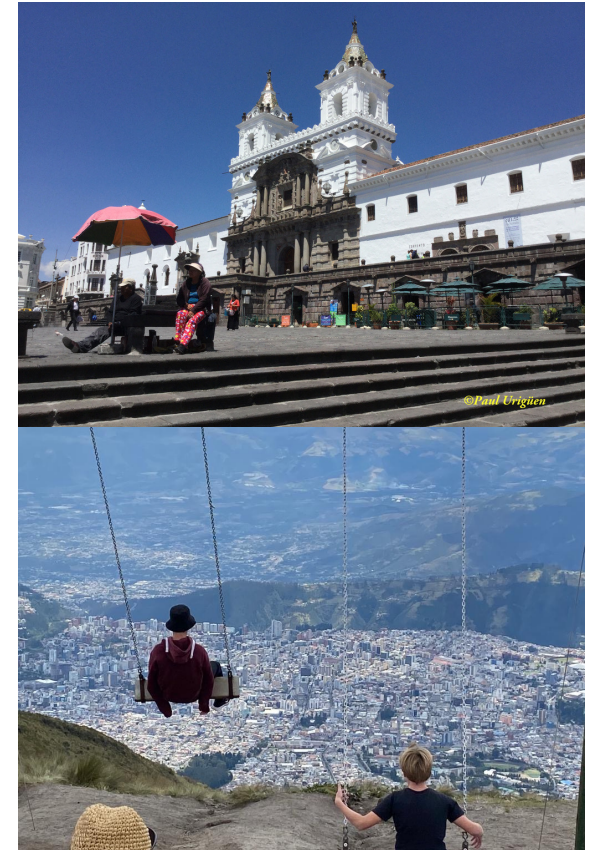

ECUADOR 10 GIORNI | 9 NOTTI

La natura dell'Ecuador ispirerà il vostro prossimo capolavoro

PACHA
Journeys

GIORNO 3 - METÀ DEL MONDO - CAPPELLA DELL'UOMO - FABBRICA

COLAZIONE IN HOTEL

Dopo un giro della città di circa 45 minuti, arriveremo a questo sito emblematico conosciuto come: "La Mitad del Mundo" (la metà del mondo).

L'Ecuador deve il suo nome alla linea equinoziale situata a nord di Quito, che segna la latitudine 0'000'00', calcolata nel XVIII secolo dalla Missione Geodetica Francese.

Essere al centro del mondo significa poter mettere un piede nell'emisfero nord e l'altro nell'emisfero sud e le peculiarità della posizione geografica dell'Ecuador ci verranno spiegate al Museo Intiñan. Intiñan significa "via del sole", in questo sito-museo ci verrà spiegato con esperimenti e potremo osservare e capire gli effetti dell'essere al centro del mondo.

PRANZO

Dopo pranzo si visiterà la Fondazione Guayasamin, dove si potrà visitare la **Cappella dell'Uomo**, uno spazio contemporaneo in cui sono esposte molte delle sue opere.

Oswaldo Guayasamin, il pittore più importante della storia dell'Ecuador e uno dei più riconosciuti dell'America Latina, è stato considerato dall'UNESCO come il "pittore dell'Iberoamerica" che ha catturato nelle sue opere la lotta dei popoli indigeni e la realtà dei settori più diseredati, ritraendo anche grandi figure della politica, della monarchia e della cultura (la visita dura +/- 1 ora).

Dopo queste interessanti visite possiamo andare a visitare una fabbrica.

NOTA: La visita a una fabbrica è a cura di

Arch. Zaira Tello, organizzatrice delle visite architettoniche.

CENA E ALLOGGIO



ECUADOR 10 GIORNI | 9 NOTTI
La natura dell'Ecuador ispirerà il vostro prossimo capolavoro

PACHA
Journeys

GIORNO 4 - Quito - Cochasqui - Otavalo - progetto comunitario - blocchi

COLAZIONE IN HOTEL

Partiremo di buon mattino in direzione nord di Quito per fare una deviazione verso il sito archeologico pre-Inca di Cochasquí, che conserva quindici piramidi coperte di terra e oggi di erba, che ha contribuito a preservare il sito e a prevenire l'erosione. Qui si possono osservare anche grandi tombe a forma di cupola, che mostrano chiaramente i luoghi di sepoltura diversi dalle piramidi tronche. Le particolarità dei materiali da costruzione utilizzati da questi antichi abitanti e la struttura di questi edifici ci verranno spiegate chiaramente sul posto durante una visita di circa 1 ora.

Dopo aver visitato questo interessante sito archeologico, possiamo fermarci sulla strada per Tabacundo per osservare la costruzione dei blocchi di fango che si fanno in questa zona (devo ancora trovare una persona disposta a dare una dimostrazione).

Proseguimento per Otavalo **PRANZO** in uno dei progetti di sviluppo comunitario della zona.

Nel pomeriggio piccola spiegazione delle piante medicinali e dei loro rispettivi usi.

Proseguimento per l'hotel. **CENA E ALLOGGIO**

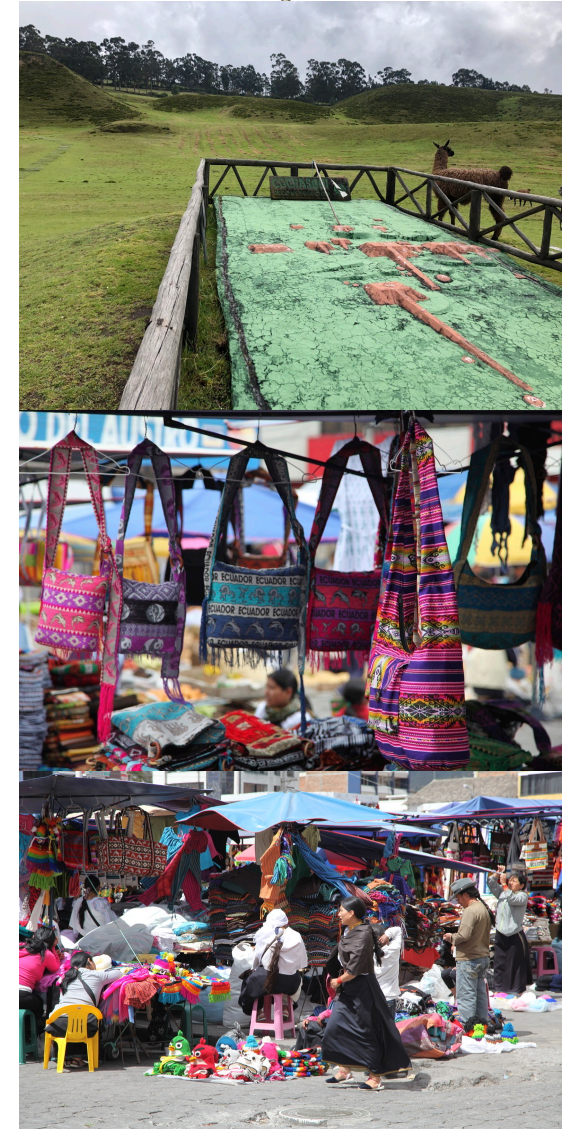

ECUADOR 10 GIORNI | 9 NOTTI

La natura dell'Ecuador ispirerà il vostro prossimo capolavoro

P A C H A

GIORNO 5 - Cuicocha - Mercato di Otavalo - Telai e strumenti Peguche

COLAZIONE IN HOTEL

Dopo la colazione, trasferimento alla laguna di Cuicocha. Questa laguna, da cui emergono due piccole isole, si trova all'interno del cratere (cratere vulcanico) dell'omonimo vulcano che si è formato sui fianchi del vulcano Cotacachi (4936 m.). Il bordo del cratere presenta una flora molto varia, tra cui è facile osservare alcune varietà di orchidee d'alta quota dai fiori piccoli e dai colori vivaci. Dopo una breve passeggiata sul bordo del vulcano, avremo una magnifica vista su tutta la provincia di Imbabura. La parte più alta del sentiero si trova a 3486 m e da lì godremo di una splendida vista su Otavalo e sul vulcano Imbabura. Dopo la discesa proseguiremo verso il porto d'imbarco dove prenderemo una barca per fare un circuito di circa 30 minuti all'interno del cratere, che ci permetterà di osservare da vicino la composizione lavica delle cupole all'interno della caldera e l'emanazione di gas da questo vulcano attivo.

Proseguiremo poi per Cotacachi, città di artigiani dediti all'elaborazione di articoli in pelle.

PRANZO. Tempo a disposizione per osservare e acquistare articoli in pelle.

Nel pomeriggio visita del mercato di Otavalo e Peguche, dove visiteremo un laboratorio di strumenti musicali.

Ritorno in hotel. **CENA E ALLOGGIO.**



ECUADOR 10 GIORNI | 9 NOTTI

La natura dell'Ecuador ispirerà il vostro prossimo capolavoro

PACHA
Journeys

GIORNO 6 - Otavalo - Sorgenti termali di Papallacta - Amazonia

COLAZIONE IN HOTEL

In direzione est, verso la giungla amazzonica, attraverseremo la regione di Papallacta, circondata da una splendida decorazione di rocce e vegetazione. Sosta di circa 1h.30 min per approfittare dei benefici di queste acque termali emanate dai vulcani adiacenti. Proseguimento per Baeza

PRANZO

Proseguimento per l'Amazzonia. Chiamata Oriente, occupa la metà del territorio nazionale. Questa immensa giungla lussureggiante è irrigata da diversi fiumi che scendono dagli altopiani andini e sfociano nel bacino amazzonico. È popolata da numerosi gruppi etnici di culture diverse (Haorani Shuar, Secoy, Siona, Kichwas...), con i quali scopriremo una delle regioni più impressionanti del pianeta.

Proseguimento e imbarco in canoa a motore in direzione del lodge *(*potrebbe variare a seconda del lodge al momento della prenotazione).*

Arrivo **ALLOGGIO E CENA**



ECUADOR 10 GIORNI | 9 NOTTI

La natura dell'Ecuador ispirerà il vostro prossimo capolavoro

PACHA
Journeys

GIORNO 7 - Amazonia

COLAZIONE AL LODGE

Questa giornata è dedicata alla scoperta dell'Amazzonia *(ci riserviamo il diritto di modificare le attività a causa delle condizioni meteorologiche - Le attività dell'Amazzonia saranno riconfermate al momento della prenotazione e della riconferma della disponibilità dell'alloggio).*

Al mattino passeggiata nella giungla, che nonostante la colonizzazione sempre più importante, continua a ospitare una fauna e una flora di una ricchezza eccezionale, dove il silenzio lascia bruscamente il posto al mormorio degli insetti, alle grida degli uccelli, delle scimmie, delle rane, ecc.

Sotto una copertura nuvolosa permanente, la foresta dispiega un impressionante cammeo verde punteggiato da orchidee e bomelie. La guida ci condurrà in percorsi organizzati che ci permetteranno di osservare la biodiversità dell'Amazzonia, le piante medicinali e il modo di vivere delle comunità interne a queste foreste.

PRANZO

Nel pomeriggio andremo a conoscere una famiglia indigena. La comunità quichua è composta da diverse famiglie sparse in questa parte del fiume Napo. Le terre occupate hanno lo status di terre comunitarie e ogni famiglia può beneficiare di un appezzamento di terreno che permette loro di insediarsi e di vivere dell'agricoltura e della raccolta dei loro frutti come yucca, banana, cacao, mais.

La casa, la pesca e il turismo completano le attività di questi abitanti.

Durante l'incontro verranno fornite le necessarie spiegazioni sull'elaborazione della chicha seguita da una degustazione, oltre alla preparazione di altri piatti tradizionali e all'elaborazione e all'uso della cerbottana, ancora utilizzata da altre comunità come arma da caccia.

CENA E ALLOGGIO



ECUADOR 10 GIORNI | 9 NOTTI

La natura dell'Ecuador ispirerà il vostro prossimo capolavoro

PACHA
Journeys

GIORNO 8 - Amazonia - Puyo - Baños

COLAZIONE AL LODGE

Ritorno in canoa a motore al porto d'imbarco dove abbiamo il nostro mezzo di trasporto, poi prenderemo la strada attraverso la giungla fino a Puyo, capitale della Provincia di Pastaza, una delle 6 province dell'Amazzonia ecuadoriana.

A Puyo faremo una prima sosta per visitare un laboratorio di legno di balsa, dove si producono oggetti artigianali dai colori vivaci e vedremo la facilità con cui questi artigiani trasformano questo legno in uccelli, frutti, piante, ecc.

Degustazione di liquore di canna da zucchero, una sorta di rum della regione. Degustazione di dolci prodotti nella zona.

Proseguimento per la cascata del Pailon del Diablo. Dopo una passeggiata in discesa lungo un sentiero che si perde nella vegetazione, potremo ammirare questa cascata alta 80 metri. Un piccolo punto panoramico ci permetterà di avvicinarci alla cascata e dopo un passaggio su uno stretto ponte sospeso sarà un'esperienza unica.

PRANZO

Nel pomeriggio ci fermeremo alla cascata Manto de la Novia e attraverseremo il canyon del fiume Pastaza in una "Tarabita" (una sorta di funivia aperta) per avvicinarci alla cascata e scattare foto straordinarie sia della cascata che del canyon.

Proseguimento per Baños, visita della città e di un laboratorio di Tagua, noto come avorio vegetale.

SISTEMAZIONE A BAÑOS E CENA.



ECUADOR 10 GIORNI | 9 NOTTI

La natura dell'Ecuador ispirerà il vostro prossimo capolavoro

PACHA
Journeys

GIORNO 9 - Baños - Parco nazionale del Cotopaxi - Quito

COLAZIONE IN HOTEL

La mattina presto, dopo la colazione, ci dirigeremo nuovamente verso nord per visitare il Parco Nazionale del Cotopaxi. Il vulcano Cotopaxi fa parte del Viale dei Vulcani.

Scopriremo il Parco Nazionale Cotopaxi, nel cuore del páramo andino (vegetazione di bassa quota con una flora molto ricca). Ai piedi dell'omonimo vulcano, il più alto vulcano attivo del mondo. Attraverseremo il parco, dove vedremo gruppi di cavalli selvaggi, e andremo in direzione della laguna di Limpiopungo, che si trova ai piedi del vulcano Rumiñahui; qui faremo una bella passeggiata intorno alla laguna dove ci verranno spiegate le caratteristiche del páramo.

Se il gruppo si sente abbastanza in forma, possiamo salire fino a 4500 metri di altitudine, nel qual caso verranno noleggiati dei veicoli 4x4. I più forti e coloro che non hanno problemi di altitudine possono salire fino a 4800 metri a piedi dal parcheggio.

PRANZO

**NOTA: l'ordine di queste attività può variare in base alle condizioni meteorologiche. Decisioni che vengono prese direttamente dalle nostre guide turistiche che sono i professionisti in grado di gestire questo tipo di situazioni o imprevisti in montagna.*

**NOTA: dal 2015 il vulcano è in fase eruttiva, alla data di questo preventivo le attività rimangono normali, tuttavia questo potrebbe cambiare. In caso di cambiamenti offriremo un'attività simile (non uguale) a quella proposta in questo programma.*

Ritorno a Quito CENA E ALLOGGIO



ECUADOR 10 GIORNI | 9 NOTTI

La natura dell'Ecuador ispirerà il vostro prossimo capolavoro



GIORNO 10 - Trasferimento per la partenza.

COLAZIONE IN HOTEL

Trasferimento per la partenza.

A seconda dell'orario del volo, il trasporto e la guida parlante italiano vi accompagneranno all'aeroporto Mariscal Sucre di Quito.

In caso di estensione del viaggio alle Galapagos, la guida vi assisterà all'aeroporto con alcuni requisiti del Parco Nazionale delle Galapagos.

Il prezzo include un solo trasferimento per tutto il gruppo in questo giorno. Nel caso in cui il gruppo sia diviso e ci sia un partecipante che non prende l'estensione alle Galapagos, possiamo quotare un trasferimento separato.

Fine dei servizi

FINO A QUESTO PUNTO IL PROGRAMMA DEL CONTINENTE

USD | persona

ALBERGO TIPO DI CAMERA	NUMERO DI PERSONE	USD
DBL TPL CDPL	7-10	US\$ 2.251
DBL TPL CDPL	11-15	US\$ 2.088
DBL TPL CDPL	16 - 20	US\$ 1.994
SUPPLÉMENT EN SGL		US\$ 247

Sistemazione in hotel di charme e «haciendas» dal fascino coloniale per la loro architettura e storia.

NOTA: Vi informiamo che il prezzo specificato in questo documento include i costi bancari relativi alle **transazioni effettuate in Ecuador**. Tuttavia, è importante notare che eventuali costi aggiuntivi associati alle transazioni al di fuori del territorio ecuadoriano, come in Italia o in altri Paesi, non sono inclusi nel prezzo indicato.

NOTA: Gli hotel indicati faranno parte integrante del viaggio, in base alla disponibilità. Ci riserviamo il diritto di scegliere un altro hotel di livello equivalente in caso di indisponibilità al momento della conferma della prenotazione.

NOTA: I prezzi indicati sono validi per il 2024.

NOTA: In alta stagione (luglio-agosto / dicembre - metà gennaio), i prezzi possono aumentare (da confermare).

ECUADOR 10 GIORNI | 9 NOTTI

La natura dell'Ecuador ispirerà il vostro prossimo capolavoro

P A C H A
Journeys

COMPRENDE:

- Guida turistica professionale parlante italiano per l'intero tour dell'Ecuador continentale.
- Trasporto via terra durante tutto il tour, comprese le visite alle fabbriche (orari normali, se non si incorre in deviazioni che causano spese extra). Valuteremo nel momento in cui ci comunicherete l'indirizzo e l'orario della visita.
- Visite come indicato nel programma con i rispettivi biglietti d'ingresso a ciascun sito descritto nell'itinerario.
- Pasti completi a partire dalla cena del 1° giorno fino alla colazione dell'ultimo giorno sulla terraferma (bevande escluse).
- Tutte le colazioni sono incluse in tutti gli hotel
- Sistemazione in hotel di categoria 3*-4* stelle. Case coloniali e haciendas.

NON INCLUSO

- Biglietti aerei nazionali e internazionali.
- Assicurazione sanitaria, infortuni, rimpatrio o qualsiasi altro tipo di assicurazione. Si consiglia di stipulare un'assicurazione di viaggio prima di lasciare il proprio Paese.
- Bevande di qualsiasi tipo.
- Visite a fabbriche o colloqui per la parte architettonica del programma che non sono descritti nel presente programma e che sono interamente a carico dell'organizzazione di Arch. Zaira Tello.
- Nulla che non sia descritto nel programma o attività descritte come *facoltative.
- Spese personali, mance ed extra.

NOTA: Gli hotel indicati faranno parte integrante del viaggio, in base alla disponibilità. Ci riserviamo il diritto di scegliere un altro hotel di livello equivalente in caso di mancata disponibilità. Si prega di notare che trattandosi di Boutique Hotel, antiche case coloniali o haciendas, non tutte le camere sono uguali. Sono tutte piene di carattere e comfort, ma non sono uguali.

ECUADOR 10 GIORNI | 9 NOTTI
La natura dell'Ecuador ispirerà il vostro prossimo capolavoro

PACHA
Journeys

ALBERGHI

QUITO – Hotel Patio Andaluz



OTAVALO – Hacienda Pinsaquí



AMAZONIA – Casa del Suizo



BAÑOS – Hotel Sangay



ECUADOR 10 GIORNI | 9 NOTTI

La natura dell'Ecuador ispirerà il vostro prossimo capolavoro



Linee guida per il programma

Dal 1° al 10° giorno: Escursioni e trasporti privati con guide locali di lingua italiana e autisti di lingua spagnola (auto, furgone o autobus).

Dal 1° al 10° giorno: Alloggio - Hotel di categoria ****SUPERIOR, Boutique Hotel, Hacienda nella Sierra. In Amazonia, la Casa del Suizo è stata scelta come hotel a 4-5 stelle nella categoria riservata ai lodge e agli hotel della giungla, circondato da splendidi giardini e da una provocante piscina all'aperto. A Baños l'hotel è stato scelto in riferimento alla posizione migliore, di fronte alle piscine di acqua calda e vicino al centro della città, molto attraente per passeggiare senza rischi. Tutte le colazioni e alcune cene saranno servite negli hotel stessi, a seconda dell'itinerario.

Dal 1° al 10° giorno: I pranzi saranno forniti durante il percorso secondo l'itinerario, in luoghi tipici che offrono una preparazione alimentare di qualità.

Le cene saranno effettuate negli hotel o in ristoranti a seconda della categoria dell'hotel.

Dal 1° al 10° giorno: A Quito, le visite alle fabbriche sono organizzate da Arch. Zaira Tello. Queste visite sono organizzate da Arch. Zaira Tello.

Le visite all'interno del programma dipendono dall'interesse per l'architettura, come il Centro storico di Quito, le piramidi di Cochasquí e altre come il turismo comunitario che fornisce sviluppo alle famiglie indigene in varie zone dell'Ecuador.

ECUADOR 10 GIORNI | 9 NOTTI
La natura dell'Ecuador ispirerà il vostro prossimo capolavoro



IMPORTANTE:

Le ricordiamo che, per poter viaggiare, il suo passaporto deve avere una validità minima di 6 mesi tra l'arrivo in Ecuador e la partenza dal paese.

Condizioni di pagamento e cancellazione

Condizioni di pagamento:

- Al momento della prenotazione sarà richiesto un deposito pari al 50% del prezzo totale del tour. La scadenza per il pagamento del 50% è il 30 gennaio 2024.
- Per le persone che effettuano l'estensione alle Isole Galapagos, l'intero prezzo dei voli interni (Quito – Galápagos – Quito US\$ 495) deve essere pagato al momento della prenotazione, più il 50% del tour.
- Il restante 50% dovrà essere versato entro il 15 giugno 2024.

Gentile cliente,

Siamo lieti di informarla che una volta confermato il gruppo e stabilite le date di viaggio, con i biglietti aerei debitamente confermati, le chiediamo di inviare a PACHA JOURNEYS tali date di viaggio e di confermare la compagnia aerea e il numero del volo. Una volta riceste queste informazioni, procederemo a generare un link di pagamento per la sua comodità.

Siamo a sua disposizione per qualsiasi ulteriore domanda e speriamo di poterle offrire un'esperienza di viaggio eccezionale. Nel caso desiderasse estendere il suo viaggio ad altre destinazioni in Ecuador, la invitiamo a contattare alla segreteria dell'Ordine degli architetti della Provincia di Varese.

Restiamo in attesa delle sue indicazioni e le ringraziamo per la fiducia che ripone nei nostri servizi.

Cordiali saluti,

Il pagamento viene effettuato tramite bonifico bancario in dollari USA.

Spese di cancellazione:

- Se il viaggio viene annullato 2 mesi prima della data di partenza, l'acconto del 50% sarà trattenuto.
- Se il viaggio viene annullato meno di 30 giorni prima della data di partenza del gruppo, verrà addebitato l'intero importo.



ECUADOR
PROGRAMMI DI ESTENSIONE: GALAPAGOS
4 GIORNI | 3 NOTTI



P A C H A

Journeys

PROGRAMMI DI ESTENSIONE: GALAPAGOS 4 GIORNI | 3 NOTTI

PACHA
Journeys

PROGRAMMA ZAIRA TELLO | GRUPPO DI ARCHITETTI

DATA DEL TOUR: AGOSTO 2024 (non definito)

Data del preventivo: agosto 2023

PROGRAMMI DI ESTENSIONE: GALAPAGOS

OPERATORE TURISTICO: PACHA JOURNEYS CIA. LTDA.

E-mail: info@pachajourneys.com.ec

ECUADOR, TERRA DI CONTRASTI

L'Ecuador è bello in ogni sua parte, emozionante e imprevedibile.

L'Ecuador, questo piccolo Paese sudamericano, a metà strada tra l'emisfero settentrionale e quello meridionale (da cui il nome), ha molto da offrire: le città coloniali di Quito (UNESCO 1978) e Cuenca (UNESCO 1999), Patrimonio dell'Umanità.

Scopriremo imponenti paesaggi vulcanici e un popolo indigeno che ha conservato tutta la sua autenticità e le sue tradizioni.

Un viaggio in Ecuador è una scoperta indimenticabile di straordinaria ricchezza, diversità culturale e natura. Un paesaggio unico che definisce chiaramente quattro regioni distinte: le Galapagos, la costa del Pacifico, la Sierra o Regione Andina e l'Amazzonia, dove le popolazioni non hanno avuto altra scelta che adattarsi ai loro diversi ecosistemi.

ESPLORARE PER REINVENTARSI!!



PROGRAMMI DI ESTENSIONE: GALAPAGOS
4 GIORNI | 3 NOTTI

PACHA
Journeys

GALAPAGOS - SANTA CRUZ - Programma di 4 giorni | 3 notti

GIORNO 1

- Trasferimento all'aeroporto di Baltra
- Trasferimento al porto d'imbarco con l'autobus "Lobito".
- Trasferimento a Santa Cruz in barca pubblica (in comune).
- Visita della parte alta dell'isola e ingresso al ranch di allevamento delle tartarughe.
- **Pranzo** tipico in campagna.
- **Sistemazione** in hotel turistico di categoria superiore - Hotel Dejavu o Fiesta (da confermare al momento della prenotazione).
- **Cena** in un ristorante locale.



PROGRAMMI DI ESTENSIONE: GALAPAGOS
4 GIORNI | 3 NOTTI

PACHA
Journeys

GIORNO 2

- **Prima colazione** in hotel.
- Visita di Tortuga Bay, una delle migliori spiagge delle Galapagos con sabbia corallina bianca e acque turchesi. Dopo una breve passeggiata di circa 30-45 minuti si raggiunge Tortuga Bay.
- **Pranzo** in un ristorante locale.
- Visita alla Stazione di Ricerca Charles Darwin.
- **Cena** in un ristorante locale.
- **Sistemazione** in hotel turistici di categoria superiore - Hotel Dejavu o Fiesta (da confermare al momento della prenotazione).



PROGRAMMI DI ESTENSIONE: GALAPAGOS
4 GIORNI | 3 NOTTI

P A C H A
Journeys

GIORNO 3

- **Prima colazione** in hotel.
- Visita all'isola di Seymour, una piccola isola molto amata dai visitatori delle Galapagos per la sua grande varietà di fauna marina e terrestre.
- **Pranzo.**
- Ritorno a Santa Cruz.
- **Cena** in un ristorante locale.
- **Sistemazione** in hotel turistici di categoria superiore - Hotel Dejavu o Fiesta (da confermare al momento della prenotazione).



PROGRAMMI DI ESTENSIONE: GALAPAGOS 4 GIORNI | 3 NOTTI

P A C H A
Journeys

GIORNO 4

- **Prima colazione** in hotel.
- Trasferimento a Puerto Ayora per prendere la chiatta per Baltra.
- Trasporto in autobus "lobito" fino all'aeroporto.
- Assistenza in aeroporto.
- Arrivo a Quito
- Volo internazionale (da coordinare per i voli in base all'itinerario. Potreste aver bisogno di una notte a Quito, che possiamo quotare)
- Fine dei servizi.



NUMERO DI PAX	20
PREZZO P/P	US\$ 18.984

SUPPLEMENTO CAMERA SGL: US\$ 265

- Il preventivo del fornitore è fatto per il numero totale di partecipanti, che è il numero che mi avete indicato. Dividendo questo valore per le 20 persone si ottiene US\$ 949,20 a persona che è il prezzo per il tour di 4 giorni e 3 notti solo per visitare Santa Cruz e un'escursione di un giorno a Seymour. A causa della logistica delle Galapagos, il numero ottimale di persone per operare il tour è un massimo di 32 persone. Naturalmente, nel momento in cui vi sarà più chiaro il numero di persone che si iscriveranno, allora potremo definire con il fornitore allo stesso modo, in modo che possa fornirci un nuovo preventivo. Si prega di notare che questo preventivo si basa sul minimo e sul massimo di 20 persone.
- I programmi solo con hotel alle Galapagos partono in qualsiasi giorno della settimana.
- **NOTA:** Vi informiamo che il prezzo specificato in questo documento include i costi bancari relativi alle **transazioni effettuate in Ecuador**. Tuttavia, è importante notare che eventuali costi aggiuntivi associati alle transazioni al di fuori del territorio ecuadoriano, come in Italia o in altri Paesi, non sono inclusi nel prezzo indicato.

PROGRAMMI DI ESTENSIONE: GALAPAGOS
4 GIORNI | 3 NOTTI



COMPRENDE:

- Servizio e accompagnamento da parte di una guida bilingue inglese/spagnolo.
- Trasferimenti all'arrivo e alla partenza in autobus "lobito".
- Trasferimenti in barca condivisa all'arrivo e alla partenza da e per Santa Cruz.
- Assistenza della guida all'aeroporto di Baltra
- Pensione completa, a partire dal pranzo del 1° giorno fino alla colazione del 4° giorno.
- Biglietti d'ingresso ai luoghi descritti nell'itinerario.
- Sistemazione in hotel turistico superiore - Hotel Dejavu o Hotel Fiesta da confermare al momento della prenotazione. La sistemazione è quotata sulla base di una categoria alberghiera definita e di camere doppie, triple o quaduple a seconda della disponibilità dell'hotel al momento della conferma del tour.
- Visita all'isola di Seymour.

** NOTA: I trasferimenti sono effettuati con mezzi di trasporto condivisi.

NON INCLUSO:

Ingresso al PARCO NAZIONALE DI GALAPAGOS da pagare in contanti all'arrivo all'aeroporto di Baltra.

- Stranieri non residenti in Ecuador di età superiore ai 12 anni - US\$100
- Stranieri non residenti in Ecuador di età inferiore ai 12 anni - US\$50
- Cittadini o stranieri residenti in Ecuador di età superiore ai 12 anni - US\$6
- Cittadini o stranieri residenti in Ecuador di età inferiore ai 12 anni - US\$3
- Carta di controllo della migrazione delle Galapagos per una tassa una tantum di US\$ 20 da pagare in aeroporto prima della partenza

IL PROGRAMMA NON COMPRENDE: prezzo per persona in USD.

- Biglietto aereo di andata e ritorno per le Isole Galapagos: 495 USD a persona e per i cittadini US\$ 240. Deve essere emesso dall'operatore (Pacha Journeys). Se emesso autonomamente, verrà addebitato un costo di 90 USD a persona. Le tariffe possono variare in base alla disponibilità o se le date sono più vicine, il cliente verrà informato.
- Spese personali e mance
- Tutte le bevande. Si prega di portare la propria bottiglia d'acqua.
- Pasti non menzionati nell'itinerario
- Mute, disponibili a noleggio
- Tutti gli articoli o le attività non menzionati nell'itinerario
- Assicurazione medica o di viaggio

PROGRAMMA DI ESTENSIONE: GALAPAGOS
DESCRIZIONE DELLE ISOLE GALAPAGOS SECONDO IL PROGRAMMA

Le visite sono organizzate secondo l'itinerario descritto. Si prega di notare che questa è una descrizione generale delle isole, ma potrebbe non corrispondere all'itinerario.

BALTRA

L'isola di Baltra è una piccola isola delle Galapagos. Conosciuta anche come South Seymour, Baltra è una piccola isola piatta vicino al centro delle Galapagos. È stata creata da un sollevamento geologico. L'isola è molto arida e la vegetazione è costituita da cespugli di sale, cactus di fico d'India e palo santo.

Per molti turisti, l'isola di Baltra è il punto di partenza per un'avventura nell'arcipelago delle Galapagos. Questa piccola isola dell'Oceano Pacifico, il cui nome è di origine incerta, ha una superficie di 27 km² e si trova a un'altitudine di 100 metri sul livello del mare.

Il suo clima varia dai 18°C ai 29°C. Qui si trova uno dei principali scali aerei dell'arcipelago: l'aeroporto di Seymour, riconosciuto a livello mondiale come il "primo aeroporto ecologico del mondo".



PROGRAMMA DI ESTENSIONE: GALAPAGOS
DESCRIZIONE DELLE ISOLE GALAPAGOS SECONDO IL PROGRAMMA

PACHA
Journeys

SANTA CRUZ

Santa Cruz è un'isola del Parco Nazionale delle Galapagos in Ecuador, parte dell'Area Protetta delle Galapagos. Questa zona copre il 97% dell'arcipelago, circondato dalla Riserva Marina delle Galapagos, che è stata estesa nel 1998 per coprire un'area di 133.000 km².

Santa Cruz è famosa per le sue spiagge sabbiose, come El Garrapatero. La città di Puerto Ayora è il centro turistico dell'arcipelago. Qui, la Stazione di Ricerca Charles Darwin gestisce un programma di allevamento di tartarughe giganti in via di estinzione, che vivono allo stato selvatico nella riserva di El Chato. La baia di Tortuga attira tartarughe marine e iguane marine. Le caldere vulcaniche di Los Gemelos sono due grandiose grotte che testimoniano il passato vulcanico dell'isola.

Santa Cruz, dopo l'isola Isabela, è la seconda isola più grande dell'arcipelago e la più abitata delle Galapagos (circa 19.000 abitanti).



PROGRAMME D'EXTENSION: GALAPAGOS
DESCRIPTION DES ÎLES GALAPAGOS SELON LE PROGRAMME

SEYMOUR

Questa piccola isola è una delle zone di pesca più importanti per gli uccelli marini. Per questo motivo molti viaggiatori e birdwatcher vengono qui per osservare la spettacolare e variegata gamma di uccelli delle Galapagos. Sulla costa meridionale di Seymour si trova anche una foresta di Palo Santo, dove gli uccelli nidificano e da cui si gode una vista spettacolare del canale che si forma tra Bartolomé e Seymour.

Si tratta di un'isola non popolata.

La sua formazione è legata a un sollevamento dello strato sottomarino che ha dato origine a una roccia piatta e fortemente erosa circondata da scogliere. Qui la base marina è ancora evidente, con rocce giganti e conchiglie ovunque.

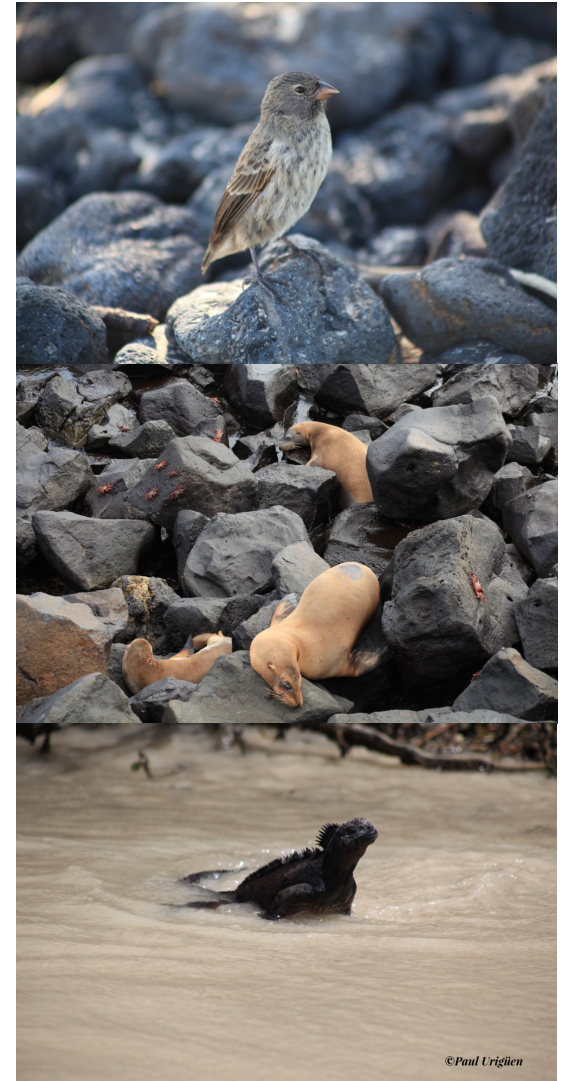

IMPORTANTE:

Le ricordiamo che, per poter viaggiare, il suo passaporto deve avere una validità minima di 6 mesi tra l'arrivo in Ecuador e la partenza dal paese.

NOTE IMPORTANTI

- Se avete bisogno di una guida PERMANENTE in lingua italiana, dovrete pagare un supplemento.
- La traversata in traghetto dall'isola di Baltra all'isola di Santa Cruz è un servizio condiviso. (Primo e ultimo giorno alle Galapagos)
- La navigazione tra le isole è un servizio condiviso.
- Le visite giornaliere, comprese quelle alle baie, sono in servizio condiviso.
- Se desiderate un motoscafo PRIVATO per le escursioni, vi preghiamo di chiedere la disponibilità e i costi.
- Desideriamo informarla che, a causa della logistica delle Isole Galápagos, verranno gestiti gruppi di massimo 16 persone sia per le escursioni che per i viaggi in barca, in quanto questa è la capacità massima consentita. Pertanto, un gruppo composto da un massimo di 32 persone sarebbe l'ideale per condurre l'operazione del tour in modo efficiente.

Condizioni di pagamento e cancellazione

PAGAMENTI :

- Acconto iniziale: 50% del totale del programma per persona + 100% del biglietto aereo US\$495, La scadenza per il pagamento è il 30 gennaio 2024.
- Il restante 50% dovrà essere versato entro il 15 giugno 2024.

Gentile cliente,

Siamo lieti di informarla che una volta confermato il gruppo e stabilite le date di viaggio, con i biglietti aerei debitamente confermati, le chiediamo di inviare a PACHA JOURNEYS tali date di viaggio e di confermare la compagnia aerea e il numero del volo. Una volta riceste queste informazioni, procederemo a generare un link di pagamento per la sua comodità.

Siamo a sua disposizione per qualsiasi ulteriore domanda e speriamo di poterle offrire un'esperienza di viaggio eccezionale. Nel caso desiderasse estendere il suo viaggio ad altre destinazioni in Ecuador, la invitiamo a contattare alla segreteria dell'Ordine degli architetti della Provincia di Varese.

Restiamo in attesa delle sue indicazioni e le ringraziamo per la fiducia che ripone nei nostri servizi.

Cordiali saluti,

Il pagamento viene effettuato tramite bonifico bancario in dollari USA.

Spese di cancellazione:

Gentile cliente,

Desideriamo informarla che le politiche di cancellazione per i viaggi alle Galápagos sono gestite individualmente e dipendono dalla stagione nonché dall'operatore o dai proprietari di hotel e imbarcazioni. Pertanto, non siamo in grado di fornire un'indicazione chiara in caso di cancellazione del tour alle Galápagos in particolare. Le ricordiamo che i biglietti aerei non utilizzati non sono rimborsabili.

Appreziamo la sua comprensione e rimaniamo a sua disposizione per qualsiasi ulteriore domanda.

Cordiali saluti,